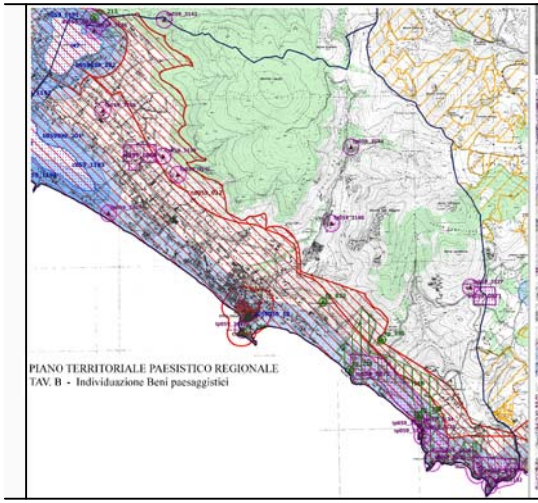

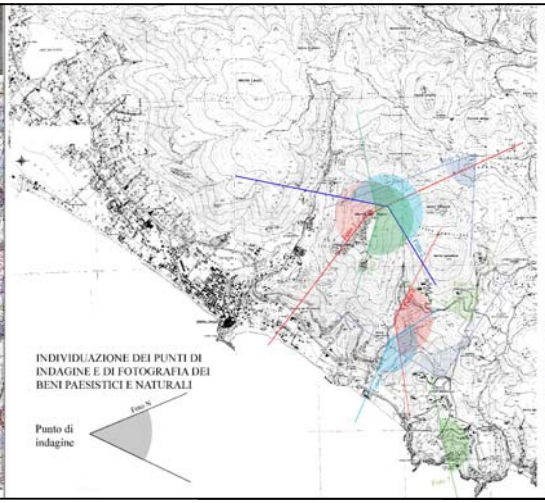

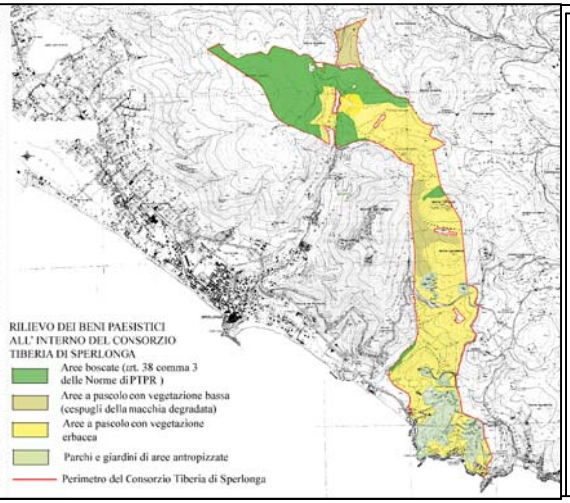

OSSERVAZIONI TECNICHE

ANCORCHE' FUORI TERMINI

AL PIANO TERRITORIALE PAESISTICO REGIONALE
DELLA REGIONE LAZIO

adottato dalla G.R. con delibere n° 556/07 e 1025/07, pubblicato sul BURL del 14 febb. 2008

CONSORZIO TIBERIA DI SPERLONGA
P. IVA: 80429760582

SEDE: c/o Studio Rag. Claudio GOÈ • Via Pesce • 04029 SPERLONGA

Il Presidente pro tempore
Ing. Paolo Annunziati
Via Marconi, 3
27012 CERTOSA DI PAVIA

Iscritto all'Ordine degli Ingegneri
di Pavia al n° 615

TAV. 1

RAFFRONTO AREE E BENI DI
INTERESSE PAESAGGISTICO

Scala 1 : 20.000

Sperlonga, 5 luglio 2009